

SKIN MASTERY

Semana Internacional de Medicina Estética

MADRID

NOV.

2026



CONTENIDO



1 CARTA DEL PRESIDENTE

4 QUIÉN IMPARTE

7 A QUIÉN VA DIRIGIDO

2 QUIÉNES SOMOS

5 CARACTERÍSTICAS

8 PROGRAMA

3 PROGRAMA

6 5 RAZONES PARA PARTICIPAR

9 METODOLOGÍA



Nuestro mundo no solo ha cambiado, sino que lo hace permanentemente. La tecnología, la inteligencia artificial, nos han hecho más internacionales, más eficientes, más innovadores y globales.

Nuevos tiempos, nuevas reglas.

Eso es lo que ha inspirado las **Semanas Ejecutivas** que ahora te presentamos y que son una experiencia única para quienes quieren ver el mundo con nuevos ojos.

Nuestros programas han sido diseñados por los mejores profesionales atendiendo a los nuevos requerimientos de las empresas de hoy, para

que durante una semana pueda vivir una experiencia única al tiempo que conoces las nuevas tendencias de tu sector y vives una experiencia única en una de las ciudades más modernas del mundo.

Tienes que ir por delante de los nuevos retos, y toda nuestra organización trabaja para acompañarte en esta apasionante nueva etapa de tu vida.

¡Los esperamos en Madrid!

ANTONIO VÁZQUEZ

PRESIDENTE SEMANAS EJECUTIVAS

QUIÉNES SOMOS

UNA INICIATIVA DE



University Partners Consulting (UPC) es una consultora internacional especializada en **educación superior**, con presencia en Europa y Latinoamérica. Su misión es acompañar a universidades e instituciones en procesos de **transformación, internacionalización y diseño de programas innovadores.**

Semanas Ejecutivas®

Dentro de esta visión global, nace Semanas Ejecutivas, la línea **internacional** de UPC especializada en el diseño y ejecución de programas cortos en Madrid para el **desarrollo profesional**. Ofrecemos una **experiencia** académica y práctica única: conferencias, talleres, networking y cultura, todo en una semana que **transforma** la trayectoria personal y profesional de los participantes.

Gracias a la experiencia de UPC y su **red de alianzas estratégicas**, aseguramos que cada programa conecte la formación académica con las demandas reales del mundo profesional.



Semanas Ejecutivas®

Nuestros aliados estratégicos en Europa y Latinoamérica



SKIN MASTERY

es una experiencia presencial intensiva diseñada para llevar a médicos y profesionales al siguiente nivel en el campo de la **medicina estética.**

Durante **cinco días** te formarás con especialistas reconocidos y participarás en talleres prácticos donde abordarás técnicas clave como análisis facial, inyectables, biorevitalización, inductores de colágeno, microneedling y toxina botulínica. Una **semana inmersiva** orientada a la precisión, la seguridad y los resultados.

En un entorno único: **Madrid**, una de las capitales europeas referentes en innovación médica, educación especializada y excelencia profesional

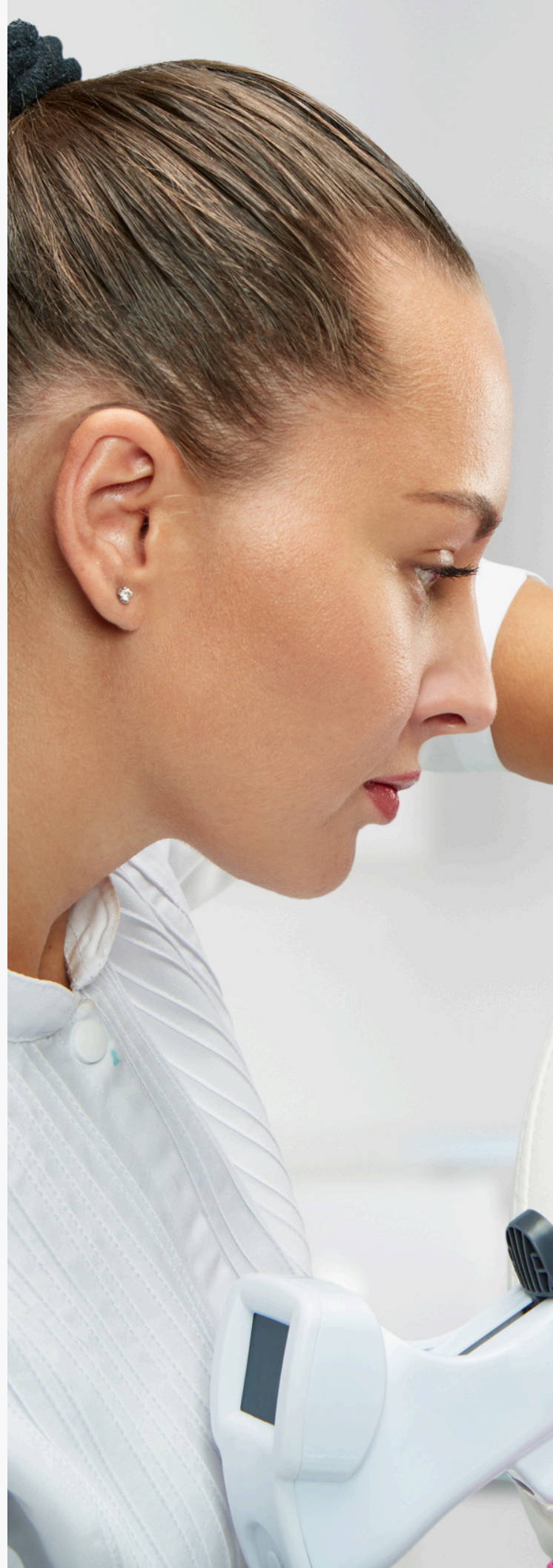



La **medicina estética** ha evolucionado de manera significativa en los últimos años, incorporando técnicas cada vez más avanzadas para mejorar la apariencia, la salud de la piel y la calidad de vida de los pacientes.

Aunque la formación online proporciona una base teórica sólida, esta disciplina exige práctica supervisada para **desarrollar criterio clínico, seguridad y precisión en la aplicación de tratamientos.**

Esta semana está diseñada para que médicos y profesionales consoliden sus conocimientos y adquieran habilidades prácticas en las técnicas más relevantes de la estética moderna.

Dado que la normativa española no permite a profesionales no colegiados realizar inyectables en pacientes o modelos humanos, la práctica se llevará a cabo mediante simulación anatómica realista, utilizando piezas de ave y cerdo para recrear de forma segura y precisa las técnicas de infiltración.

Una semana clínica, intensiva y orientada a resultados, creada para reforzar tu dominio técnico y tu seguridad profesional en el ejercicio de la medicina estética.

PROGRAMA

La **Semana Internacional de Medicina Estética** se desarrollará en 5 días, de lunes a viernes, con un enfoque progresivo que te permitirá comprender, practicar y dominar las técnicas más relevantes de la estética moderna.

LUN TÉCNICAS DE REMODELADO FACIAL

9:30
10:30

INTRODUCCIÓN, ANÁLISIS FACIAL, PLANIFICACIÓN DEL TRATAMIENTO Y TÉCNICAS AVANZADAS DE CONTORNO Y VOLUMINIZACIÓN.

10:30
11:00

COFFEE BREAK

11:00
14:00

PRÁCTICA DIAGNÓSTICA Y PRÁCTICA DE INYECCIÓN EN PIEZA DE AVE

Dra. S. Ruiz del Cueto y
Dra Ana Hospido



MAR INDUCTORES DE COLÁGENO

9:30
10:30

INTRODUCCIÓN A LAS TÉCNICAS DE TENSADO FACIAL, ANÁLISIS FACIAL Y PLANIFICACIÓN DEL TRATAMIENTO Y TÉCNICAS AVANZADAS DE INDUCTORES DE COLÁGENO

10:30
11:00

COFFEE BREAK

11:00
14:00

PRÁCTICA DIAGNÓSTICA Y PRÁCTICA DE INYECCIÓN EN PIEZA DE AVE

Dra. S. Ruiz del Cueto y
Dr José Manuel Fernandez



MIE PREVENCIÓN Y TRATAMIENTO DE COMPLICACIONES

9:00
10:15

IDENTIFICACIÓN DE COMPLICACIONES COMUNES EN MEDICINA ESTÉTICA

10:15
10:45

COFFEE BREAK

10:45
14:00

PROTOCOLOS DE PREVENCIÓN, TRATAMIENTO DE REACCIONES ADVERSAS, COMPLICACIONES Y DISCUSIÓN DE CASOS CLÍNICOS

Dr. Daniel del Río



JUE TÉCNICAS DE INYECCIÓN Y BIORREVITALIZACIÓN

9:30
10:30

TEORÍA DE TÉCNICAS DE INYECCIÓN, PRINCIPIOS DE LA BIORREVITALIZACIÓN Y PROTOCOLOS DE TRATAMIENTO: MESOTERAPIA, MICRONEEDELING, POLINUCLEÓTIDOS, EXOSOMAS.

10:30
11:00

COFFEE BREAK

11:00
14:00

PRÁCTICAS TÉCNICAS DE INYECCIÓN MESOTERAPIA Y MICRONEEDELING

Dra. S. Ruiz del Cueto y
Dra Campuzano



CENA DE GRUPO

VIE TÉCNICAS CON TOXINA BOTULÍNICA

9:30
10:30

INTRODUCCIÓN A LA TOXINA BOTULÍNICA, ÁREAS DE TRATAMIENTO Y TÉCNICAS DE INYECCIÓN

10:30
11:00

COFFEE BREAK

11:00
14:00

PRÁCTICA DIAGNÓSTICA SUPERVISADA

Dra. S. Ruiz del Cueto y
Dra Ana Hospido



CLAUSURA Y ENTREGA DE DIPLOMAS



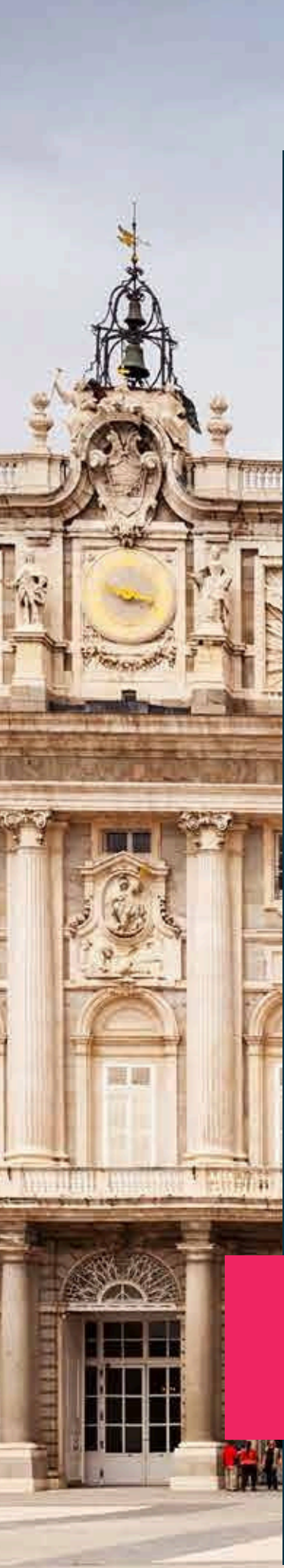

Semana internacional de
Medicina Estética

SKIN MASTERY

FECHA

23 AL 27 NOVIEMBRE 2026

LUGAR

AULA CWS
MADRID, ESPAÑA

PLAZAS

PLAZAS LIMITADAS

POR RIGUROSO ORDEN DE MATRICULACIÓN
HASTA COMPLETAR AFORO.

IMPARTEN

**PROFESORES DE
SEMANAS EJECUTIVAS**

INCLUYE

PONENCIAS, TALLERES, NETWORKING,
CERTIFICADO Y CLAUSURA

MANUTENCIÓN, TRANSPORTE Y ALOJAMIENTO
CORREN A CARGO DEL ALUMNO



**Semanas
Ejecutivas®**



¡APÚNTATE!

5 RAZONES PARA PARTICIPAR

La semana está diseñada como una experiencia intensiva que permitirá a los asistentes desarrollar habilidades prácticas, fortalecer su criterio clínico y vivir una formación especializada en medicina estética en un entorno internacional.

1

Dominar las técnicas más demandadas del sector

Adquiere habilidades prácticas en análisis facial, inyectables, biorevitalización, inductores de colágeno, microneedling y toxina botulínica.

2

Vivir una experiencia internacional

Aprende en Madrid, uno de los centros europeos más relevantes en innovación médica y estética avanzada.

3

Impulsar tu perfil profesional

Fortalece tu formación con conocimientos prácticos que complementan tu preparación y potencian tu desarrollo en la medicina estética.



4

Entrenamiento práctico con expertos

Practica en sesiones supervisadas por especialistas reconocidos y desarrolla seguridad, precisión y criterio clínico.

5

Acceder a un aprendizaje seguro y realista

Entrena mediante simulación anatómica con materiales biológicos, siguiendo estándares europeos que garantizan seguridad y rigor profesional.



Semanas Ejecutivas®

A QUIÉN VA DIRIGIDO

Si eres un inconformista de los que no aceptan la frase **"esto siempre se ha hecho así"**, Si buscas como mejorar cada día.

Si te atreves a explorar y descubrir nuevos caminos...

¡Bienvenido!

Médicos que desean especializarse o actualizarse en técnicas modernas de medicina estética.

Médicos en formación online que necesitan la parte práctica supervisada para consolidar sus conocimientos.

Profesionales de la salud (odontólogos, médicos estéticos en formación, dermatología básica) que buscan complementar su práctica con técnicas mínimamente invasivas.

Profesionales que inician su trayectoria en estética médica y quieren aprender con seguridad, precisión y acompañamiento experto.

Médicos internacionales interesados en una experiencia formativa en Europa, bajo estándares clínicos y de seguridad europeos.



METODOLOGÍA

EXPERTOS EN ACTIVO

Expertos en activo
Las sesiones están impartidas por médicos con amplia experiencia clínica y docente, asegurando formación actualizada, rigurosa y orientada a resultados.

SIMULACIÓN ANATÓMICA REALISTA

Dado que la normativa española no permite realizar inyectables en pacientes o modelos humanos, la práctica se desarrolla con piezas de ave y cerdo, recreando de manera segura y precisa las técnicas de infiltración.

APRENDIZAJE PRÁCTICO

La formación combina sesiones teóricas breves con talleres supervisados, permitiendo aplicar cada técnica de forma inmediata y estructurada.

ENFOQUE CLÍNICO Y PROGRESIVO

Cada día aborda una técnica específica, avanzando desde el análisis facial hasta los procedimientos más complejos, reforzando la precisión, la seguridad y la práctica profesional.

GRUPOS REDUCIDOS

El entrenamiento se realiza en equipos pequeños para garantizar atención personalizada, correcciones directas y desarrollo de criterio clínico.





Semanas Ejecutivas®

¡TE ESPERAMOS!

RESERVA TU PLAZA ESCRIBIÉNDONOS A:
admisiones@semanasejecutivas.com

O A TRAVÉS DEL FORMULARIO EN NUESTRA WEB
www.semanasejecutivas.com